

Estratto "Tavola 1 - Sistema Infrastrutturale"

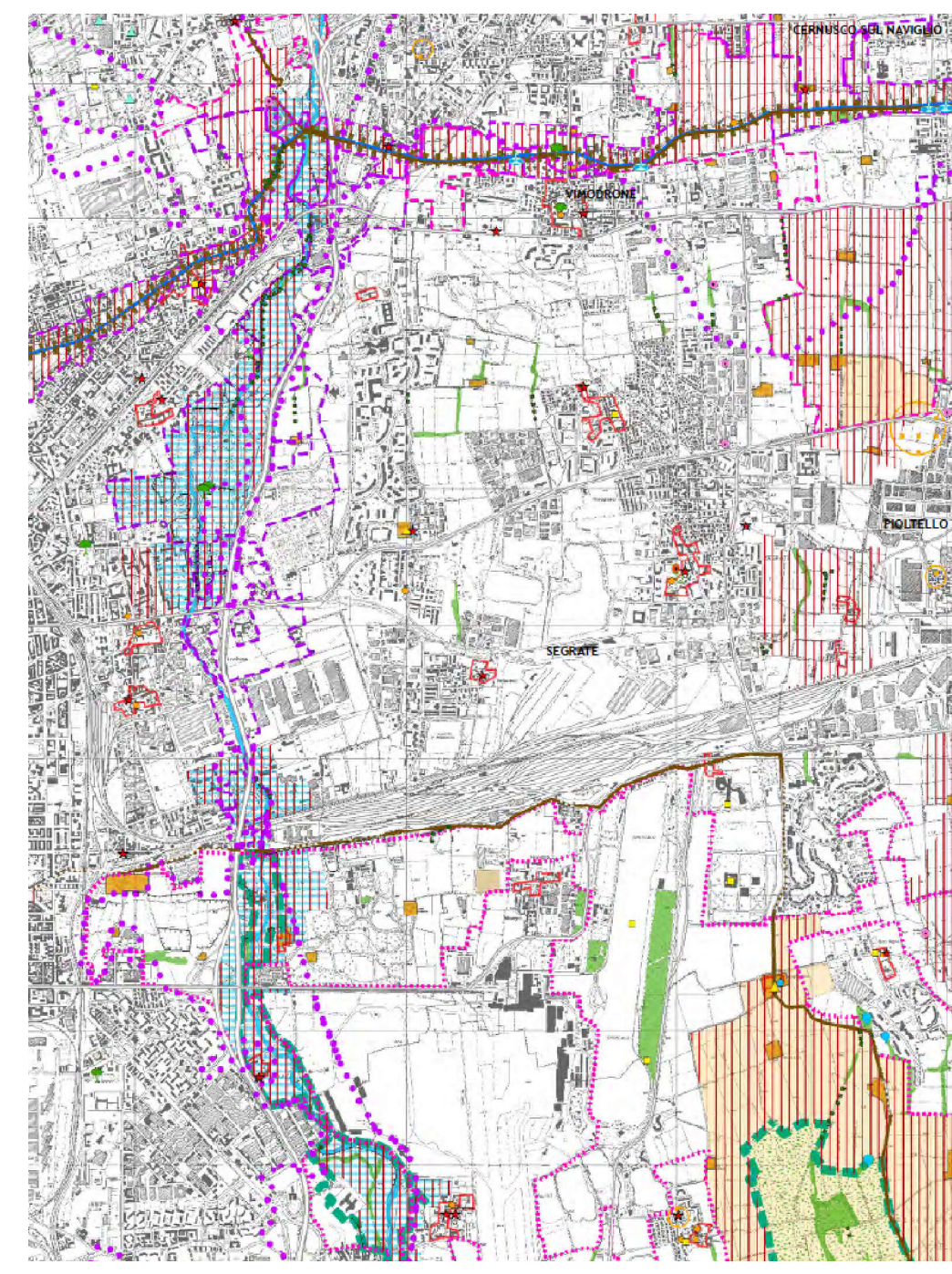

Estratto "Tavola 2 - Ambiti, sistemi ed elementi di rilevanza paesaggistica"

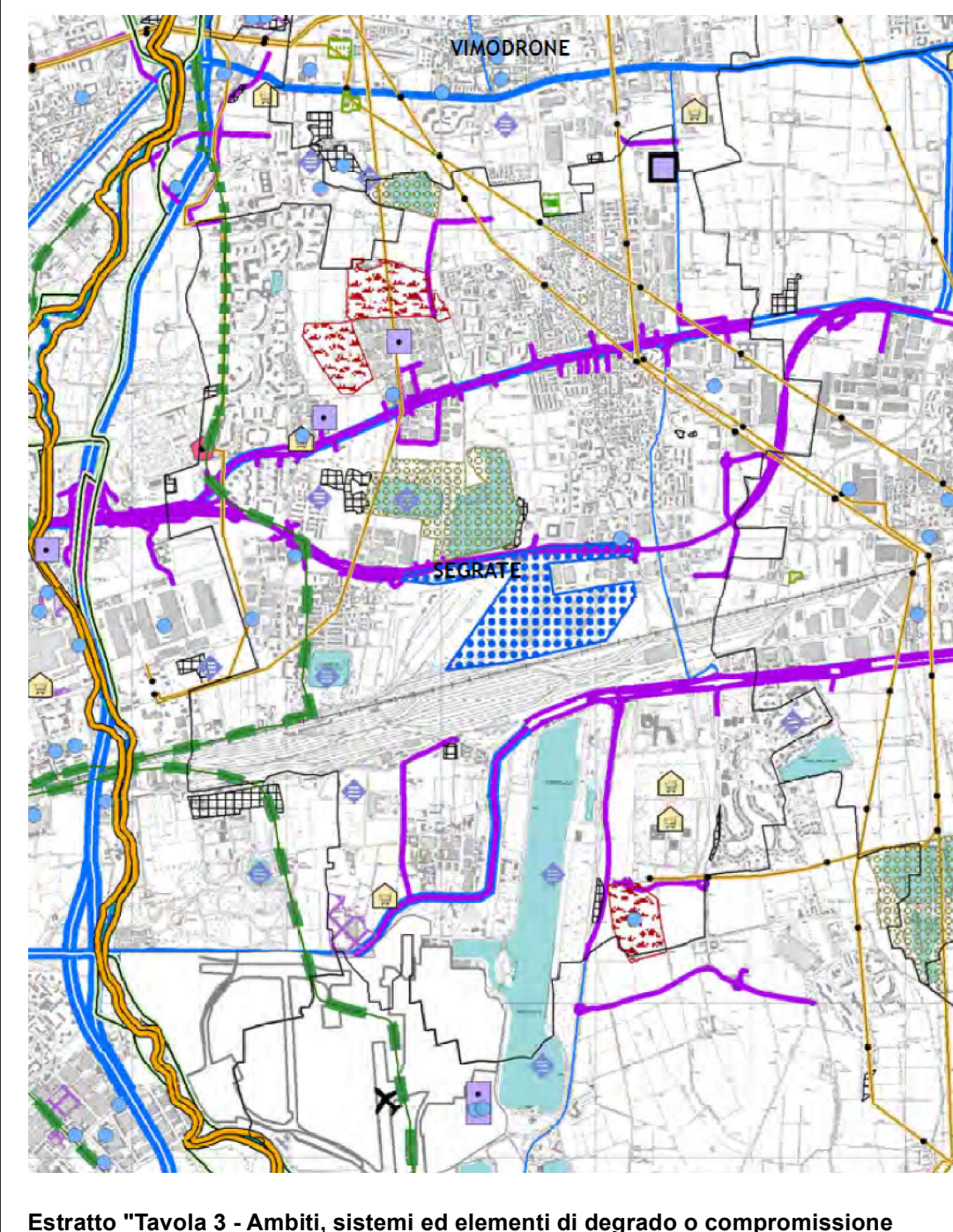

Estratto "Tavola 3 - Ambiti, sistemi ed elementi di degrado o compromissione paesaggistica"

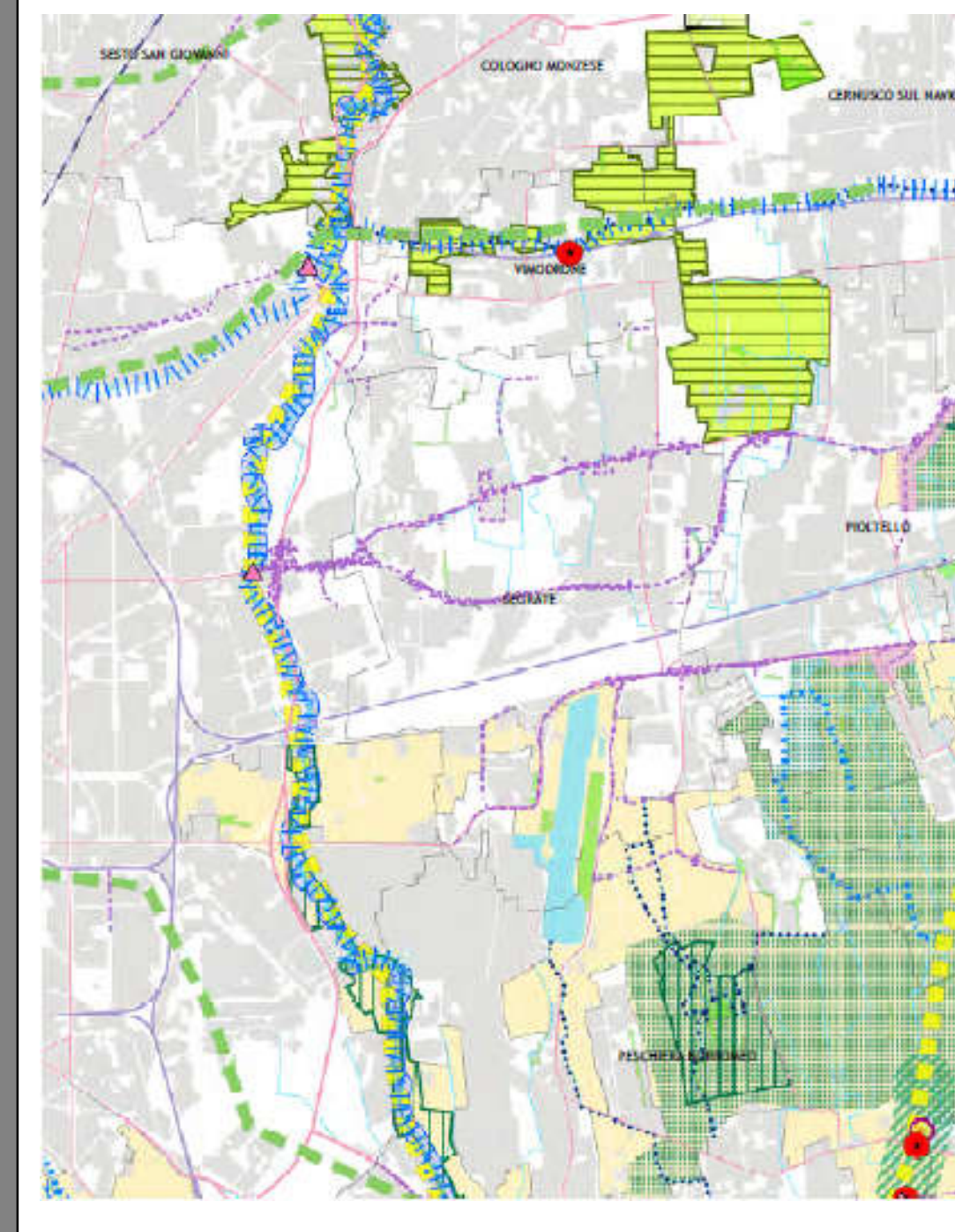

Estratto "Tavola 4 - Rete ecologica"

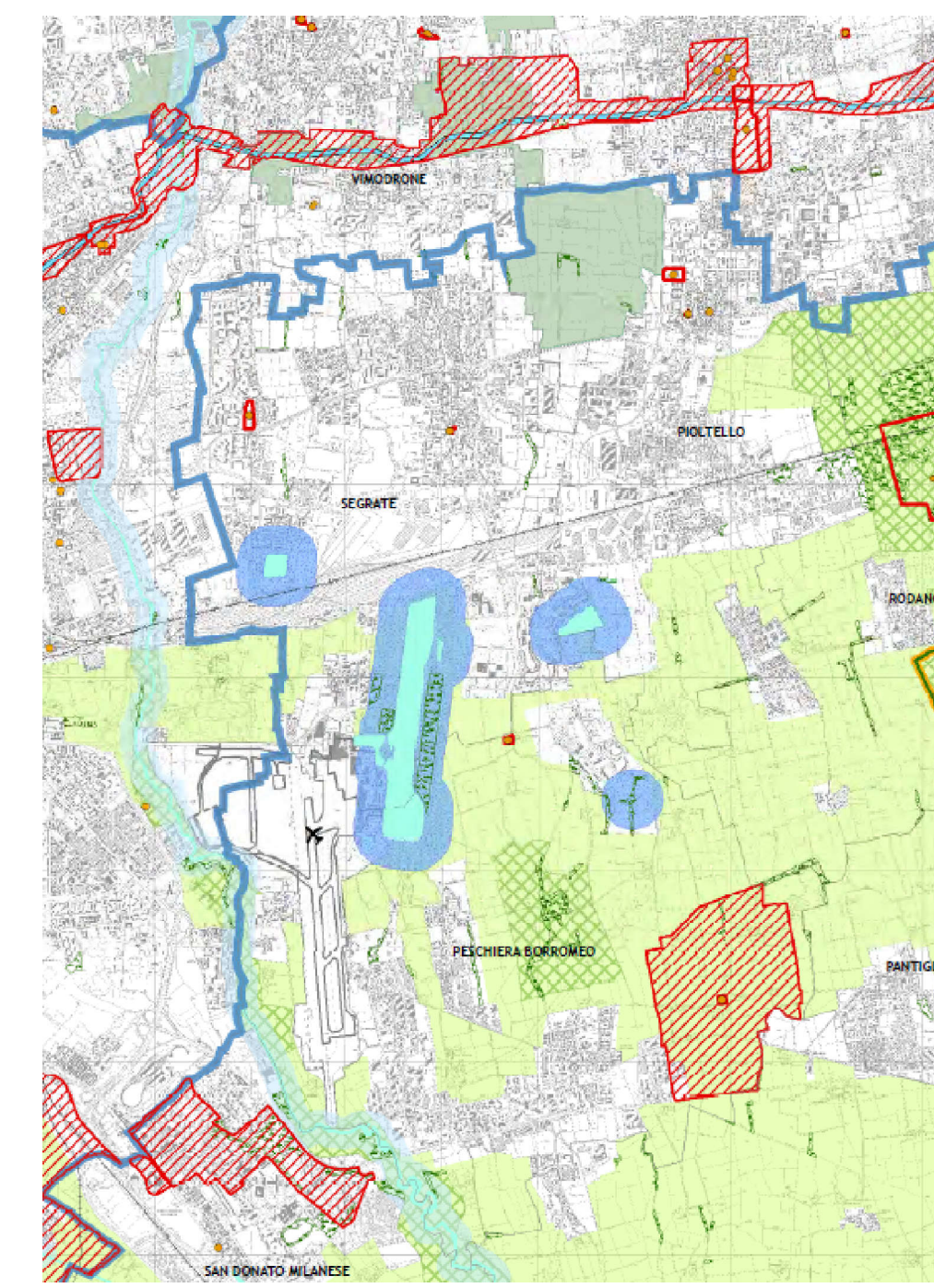

Estratto "Tavola 5 - Ricognizione delle aree assoggettate a tutela"

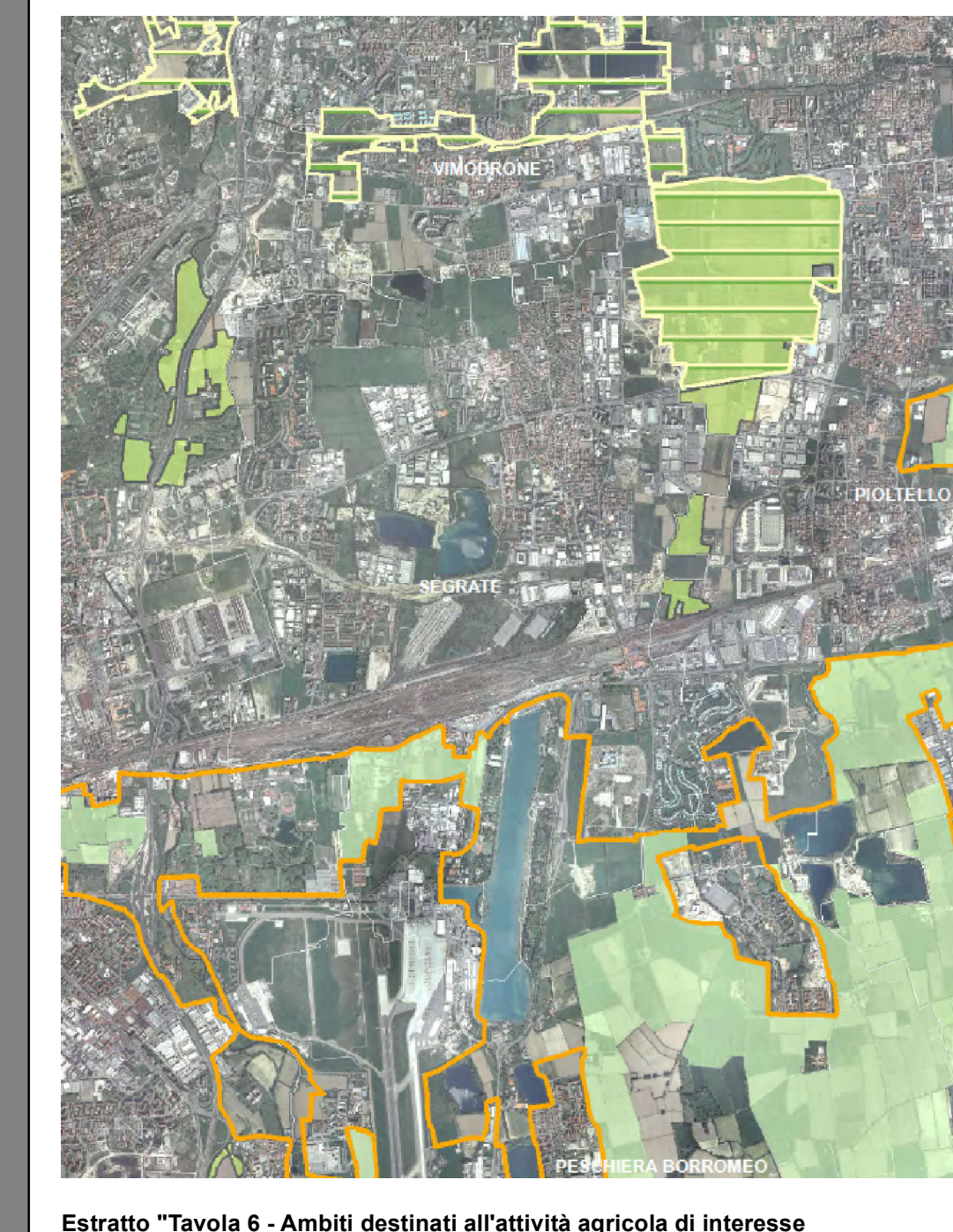

Estratto "Tavola 6 - Ambiti destinati all'attività agricola di interesse strategico"

PIANO TERRITORIALE REGIONALE

PIANO TERRITORIALE DI COORDINAMENTO PROVINCIALE
 Approvato con deliberazione del Consiglio Provinciale n. 93 del 17 dicembre 2013
 Pubblicato sul BURL - Serie Avvisi e Concorsi n. 12 del 19 marzo 2014,
 ai sensi dell'art. 17 comma 10 della LR 12/2005

PIANO TERRITORIALE REGIONALE
 Approvato con delibera di Consiglio regionale n. 951 del 2010 e aggiornato nel 2015 con DCR n. 897 del 24/11/2015



Tavola 1 - POLARITA' E POLI DI SVILUPPO REGIONALE - Art 20 L.R. 12/05 - Legge per il governo del Territorio



Tavola 2 - ZONE DI PRESERVAZIONE E SALVAGUARDIA AMBIENTALE - Art 20 L.R. 12/05 - Legge per il governo del Territorio

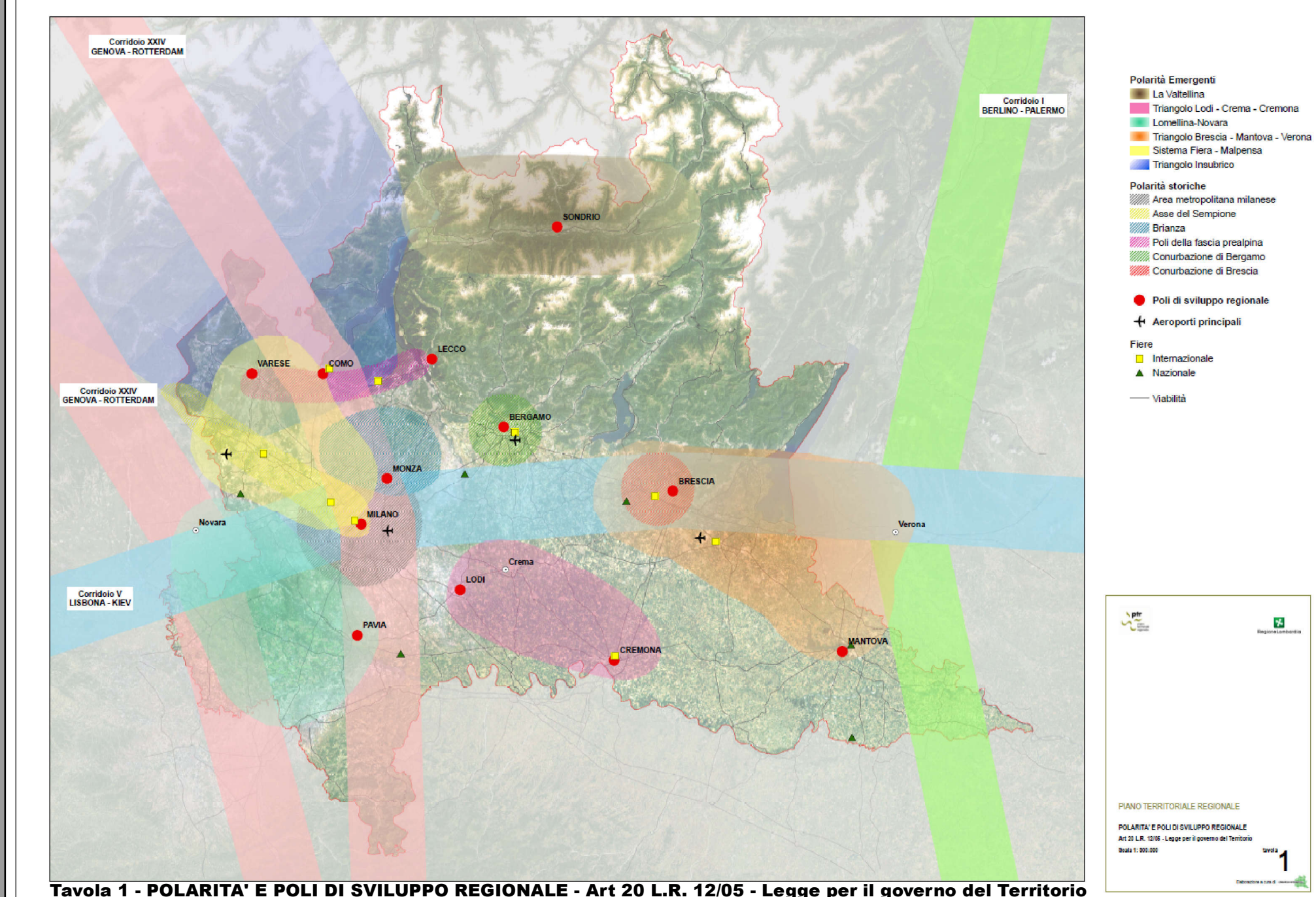

Tavola 3 - INFRASTRUTTURE PRIORITARIE PER LA LOMBARDIA - Art 20 L.R. 12/05 - Legge per il governo del Territorio

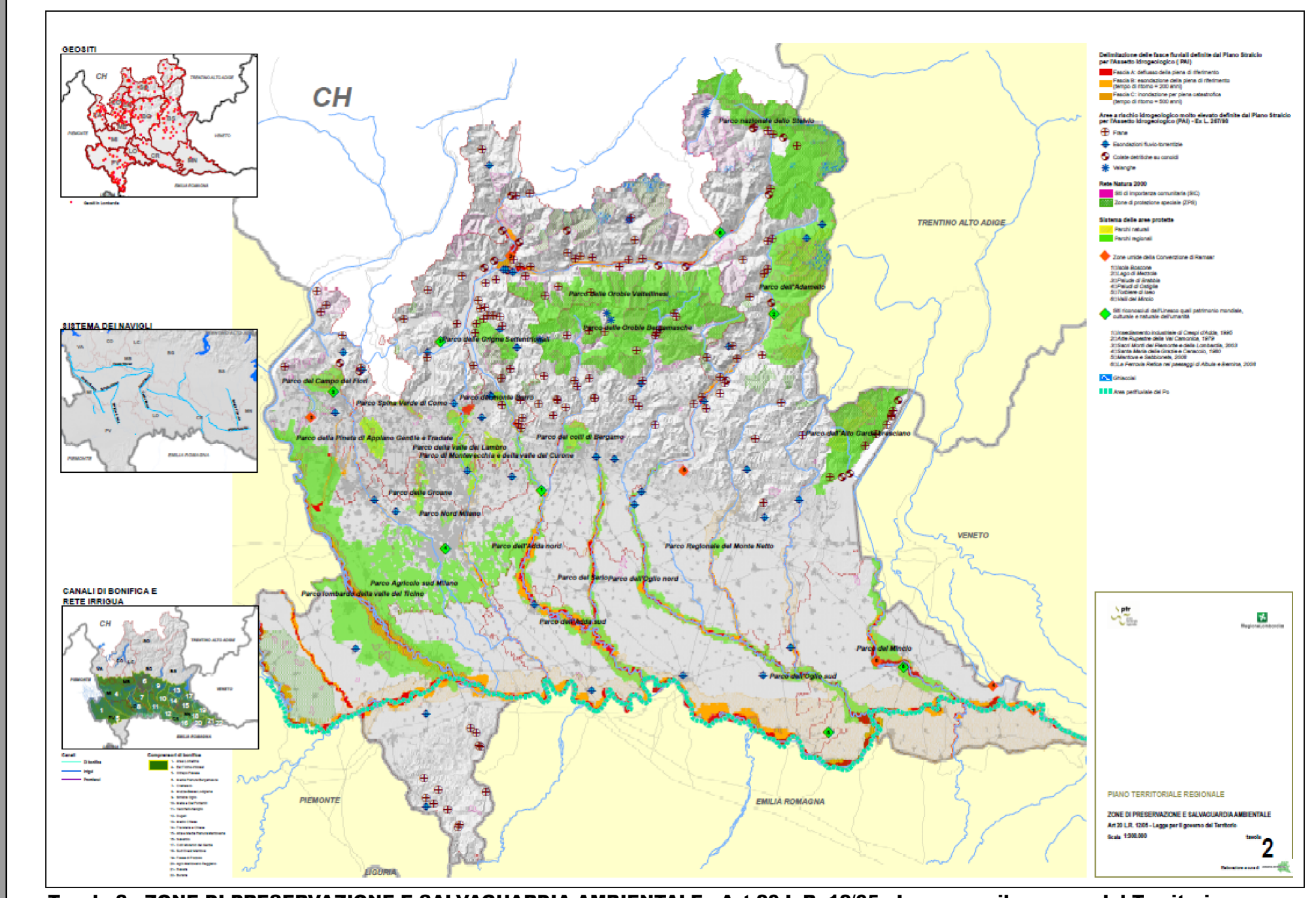

PIANO TERRITORIALE DI COORDINAMENTO DEL PARCO AGRICOLO SUD MILANO
 Approvato con delibera di Giunta Regionale n. 7/818 del 03/08/2000



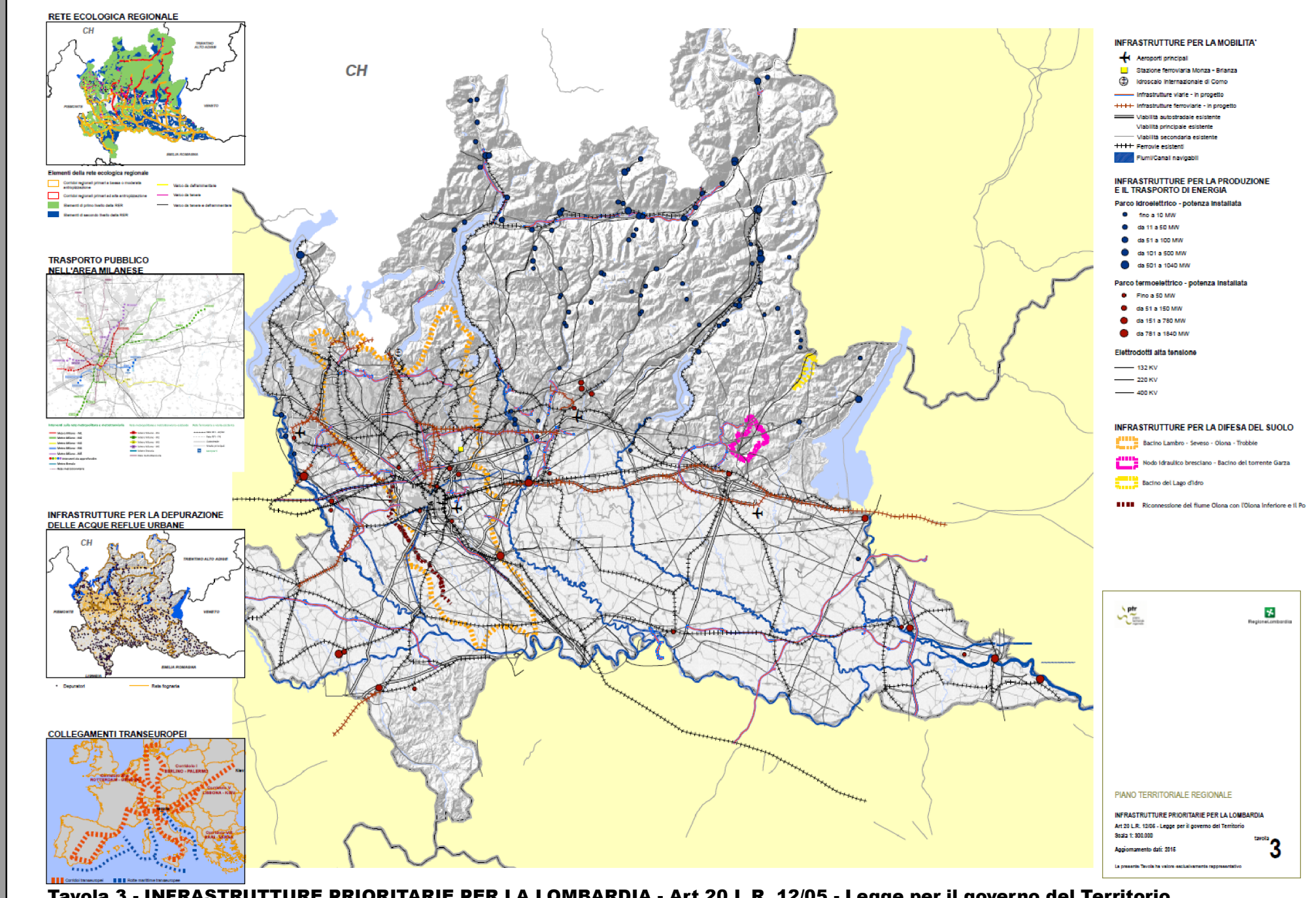
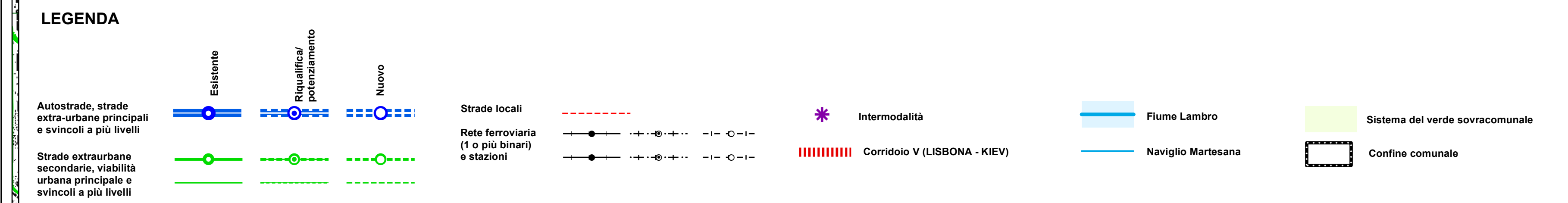
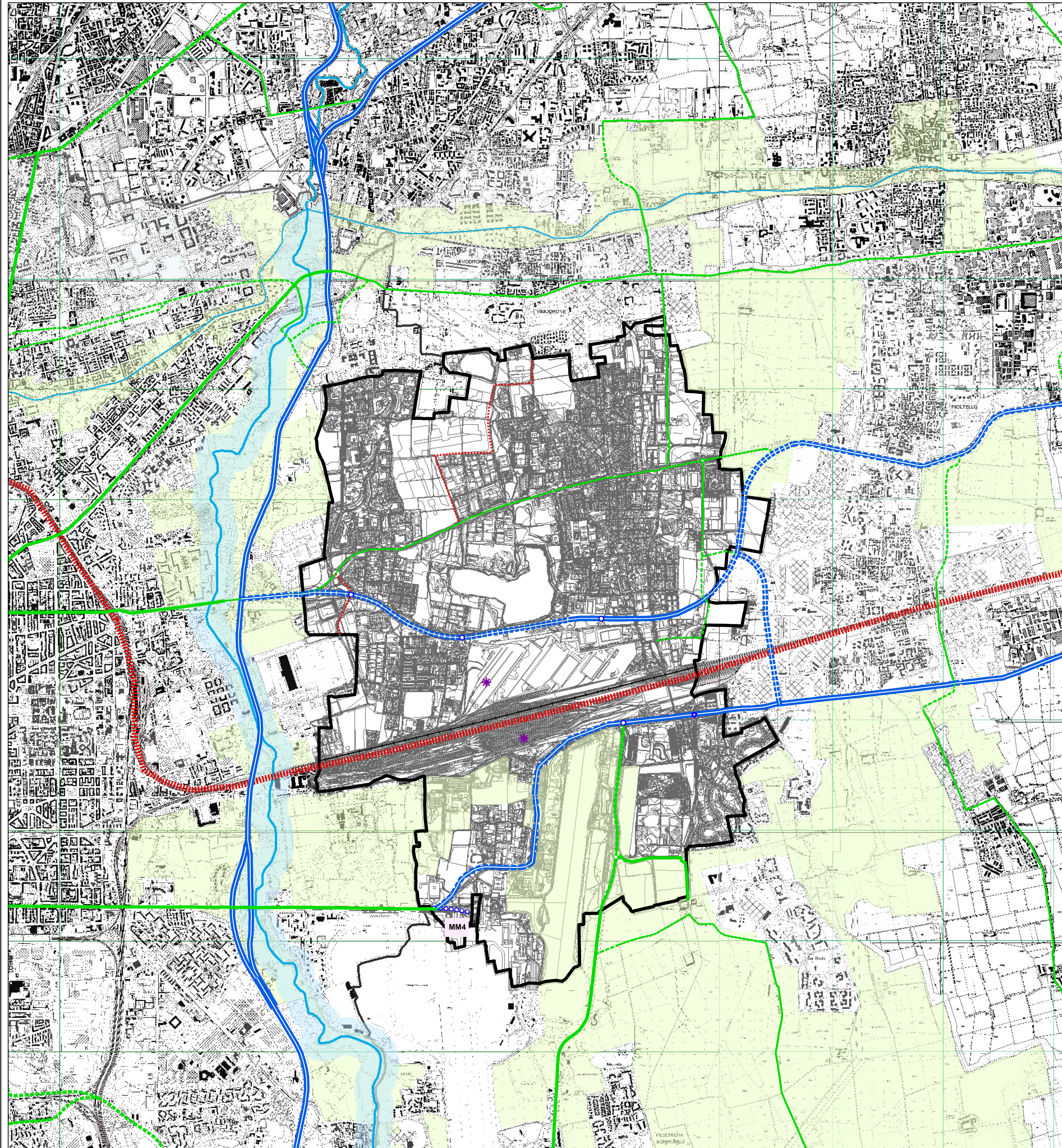
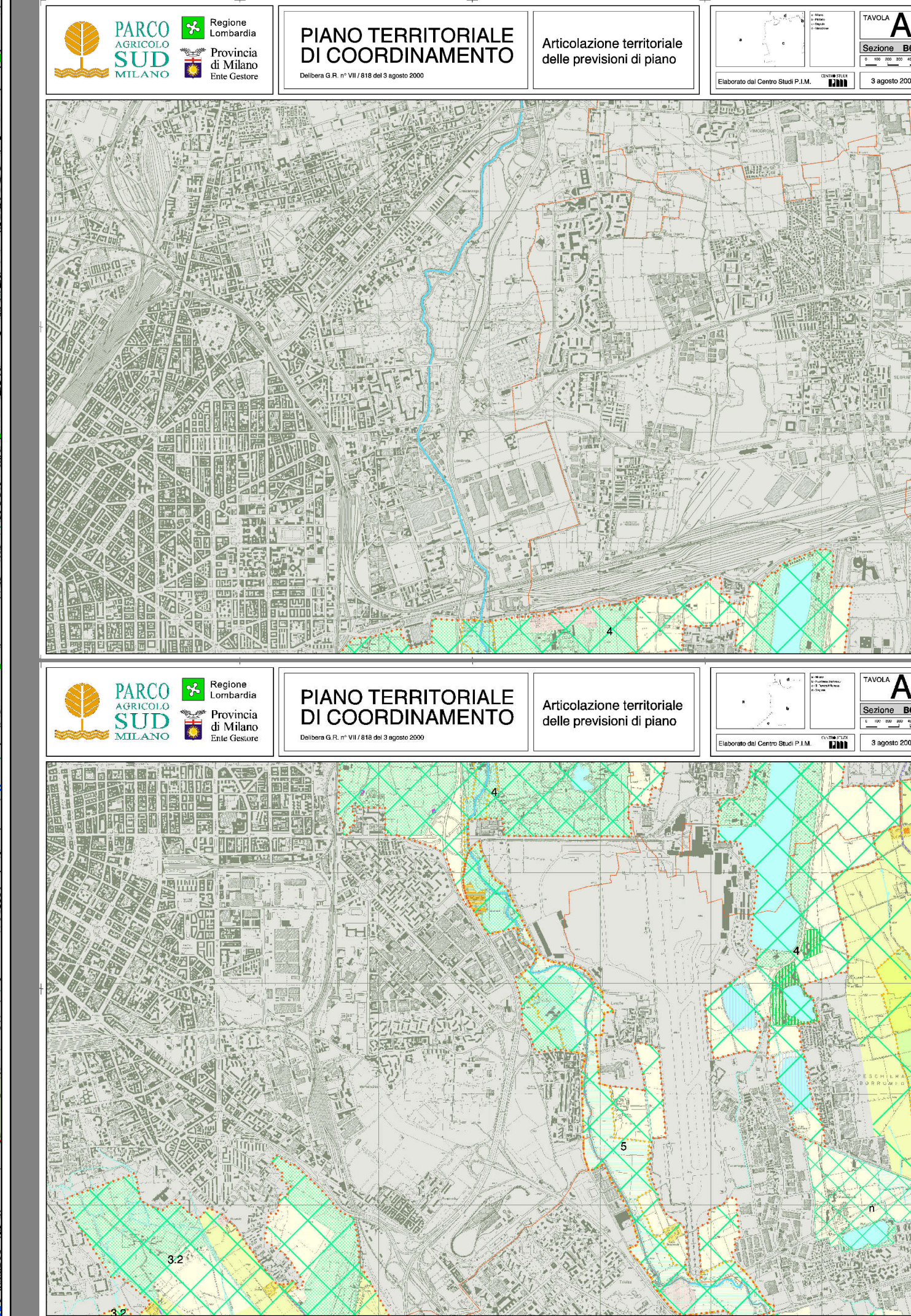

Città di Segrate

Sindaco
Paolo Micheli

Assessore
Roberto De Lotto

Dirigente
Maurizio Rigamonti

Autorità Procedente
Maurizio Rigamonti

Autorità Competente
Lidia Coffari
Cristiana Paolucci (PdS - PdR)

Progetto Variante PGT
 Direzione Territoriale e Sviluppo Economico - Comune di Segrate
 Sezione Sviluppo del Territorio

Consulenze

Valutazione ambientale strategica (VAS)
 DIEFFE Ambiente srl Società di ingegneria
 Referente: Ing. Luca Del Faria

Componente geologica
 Studio Idrogeotecnico Associato
 Referente: Geol. Etem Ghezzi

Elaborato Rischio di Incidenti Rilevanti (ERIR)
 Studio Associato Ingegneria Civile Ambientale - ICA
 Referente: Ing. Andrea Protti

Studi di supporto alla variante al PGT
 Studio Serini Associati
 Referente: Arch. Mario Serini

Elaborato
DdP 2
 Scala 1:20.000

**Quadro delle previsioni
 sovracomunali e sistema
 infrastrutturale**

adozione approvazione
 Del. C.C. n. 24 - 30.05.2016

Documento di Piano